



MORELOS

LA TIERRA QUE NOS UNE

GOBIERNO DEL ESTADO
2024 - 2030



SALUD
SECRETARÍA DE SALUD

SERVICIOS
DE SALUD

TEMOAC



MUNICIPIO: TEMOAC

JURISDICCIÓN SANITARIA III

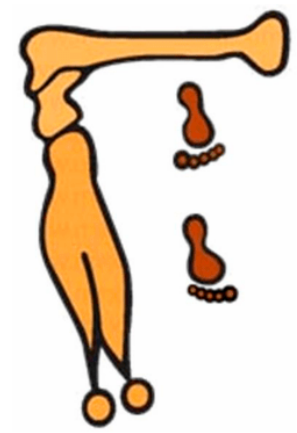

UNIDADES DE SALUD
UNIDADES DE PRIMER NIVEL: 4
UNIDADES DE SEGUNDO NIVEL: 0
UNIDADES DE TERCER NIVEL: 0
UNIDADES MÉDICAS MÓVILES: 0

Fuente: Estudio de Regionalización Operativa 2024



PIRÁMIDE POBLACIONAL

Pirámide poblacional por condición de derechohabencia, edad quinquenal y sexo
Temoac
2024

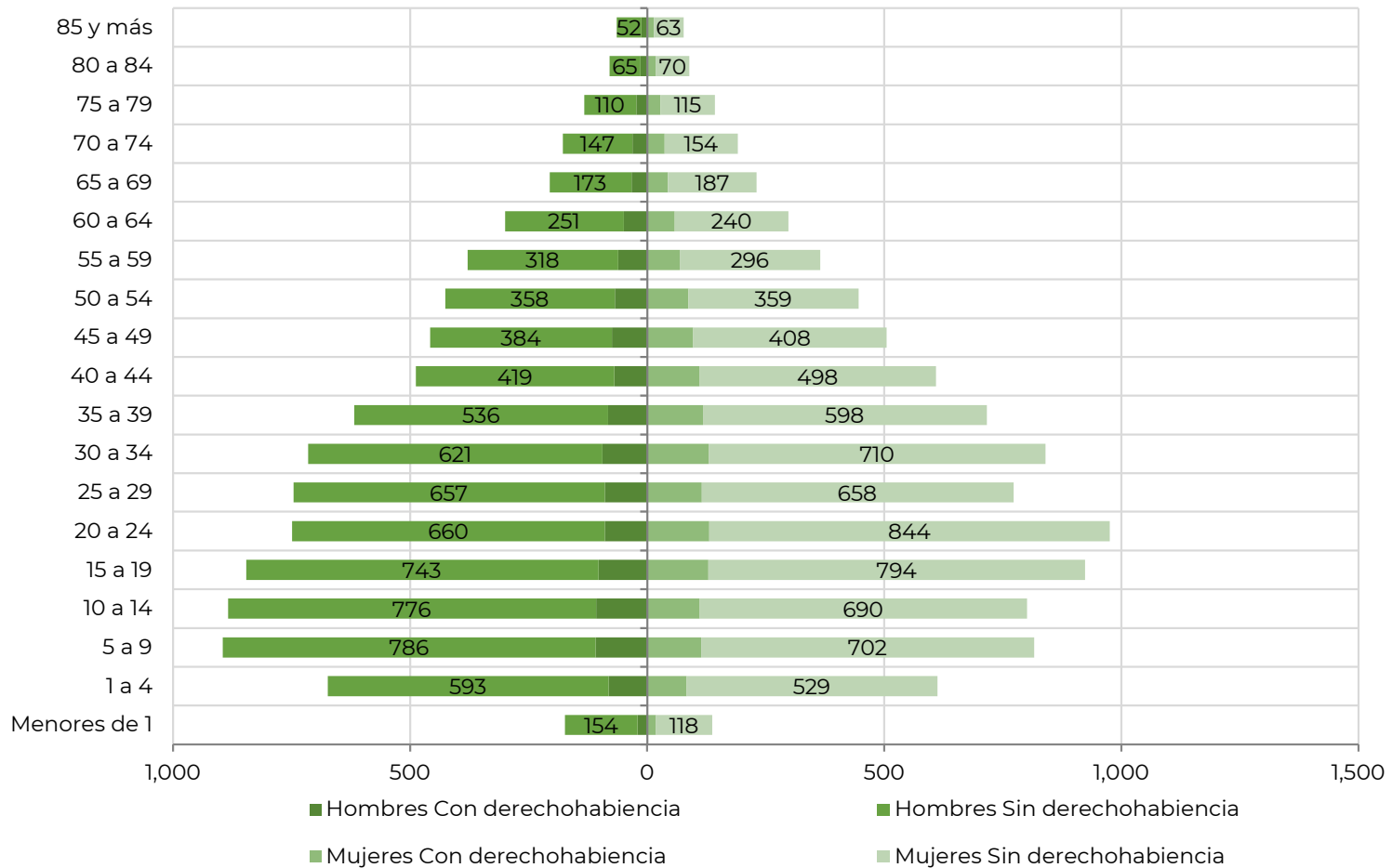

Fuente: Estimación de población generada a partir de la población total del estado de Morelos del año 2024 de las estimaciones de la DGIS (disponible en: <http://sinbao8.salud.gob.mx/cubos/poblacion/poblacion.htm>) y la estimación de la población de municipios del estado de Morelos generada por el Departamento de Programación de la Subdirección de Planeación y Desarrollo.

POBLACIÓN QUINQUENAL 2024

TEMOAC							
Edad quinquenal	Hombres			Mujeres			Población total
	Con derechohabencia	Sin derechohabencia	Total	Con derechohabencia	Sin derechohabencia	Total	
Menores de 1	20	154	172	19	118	137	309
1 a 4	81	593	673	83	529	612	1,285
5 a 9	109	786	894	114	702	816	1,710
10 a 14	108	776	883	111	690	801	1,684
15 a 19	103	743	845	129	794	923	1,768
20 a 24	89	660	748	131	844	975	1,723
25 a 29	89	657	744	115	658	773	1,517
30 a 34	94	621	715	130	710	840	1,555
35 a 39	82	536	618	118	598	716	1,334
40 a 44	69	419	489	111	498	609	1,098
45 a 49	74	384	460	97	408	505	965
50 a 54	68	358	428	87	359	446	874
55 a 59	61	318	380	69	296	365	745
60 a 64	49	251	301	58	240	298	599
65 a 69	33	173	206	44	187	231	437
70 a 74	31	147	178	37	154	191	369
75 a 79	23	110	134	28	115	143	277
80 a 84	14	65	80	19	70	89	169
85 y más	12	52	64	14	63	77	141
Total General	1,209	7,803	9,012	1,514	8,033	9,547	18,559

Fuente: Estimación de población generada a partir de la población total del estado de Morelos del año 2024 de las estimaciones de la DGIS (disponible en: <http://sinbao8.salud.gob.mx/cubos/poblacion/poblacion.htm>) y la estimación de la población de municipios del estado de Morelos generada por el Departamento de Programación de la Subdirección de Planeación y Desarrollo.

UBICACIÓN GEOGRÁFICA

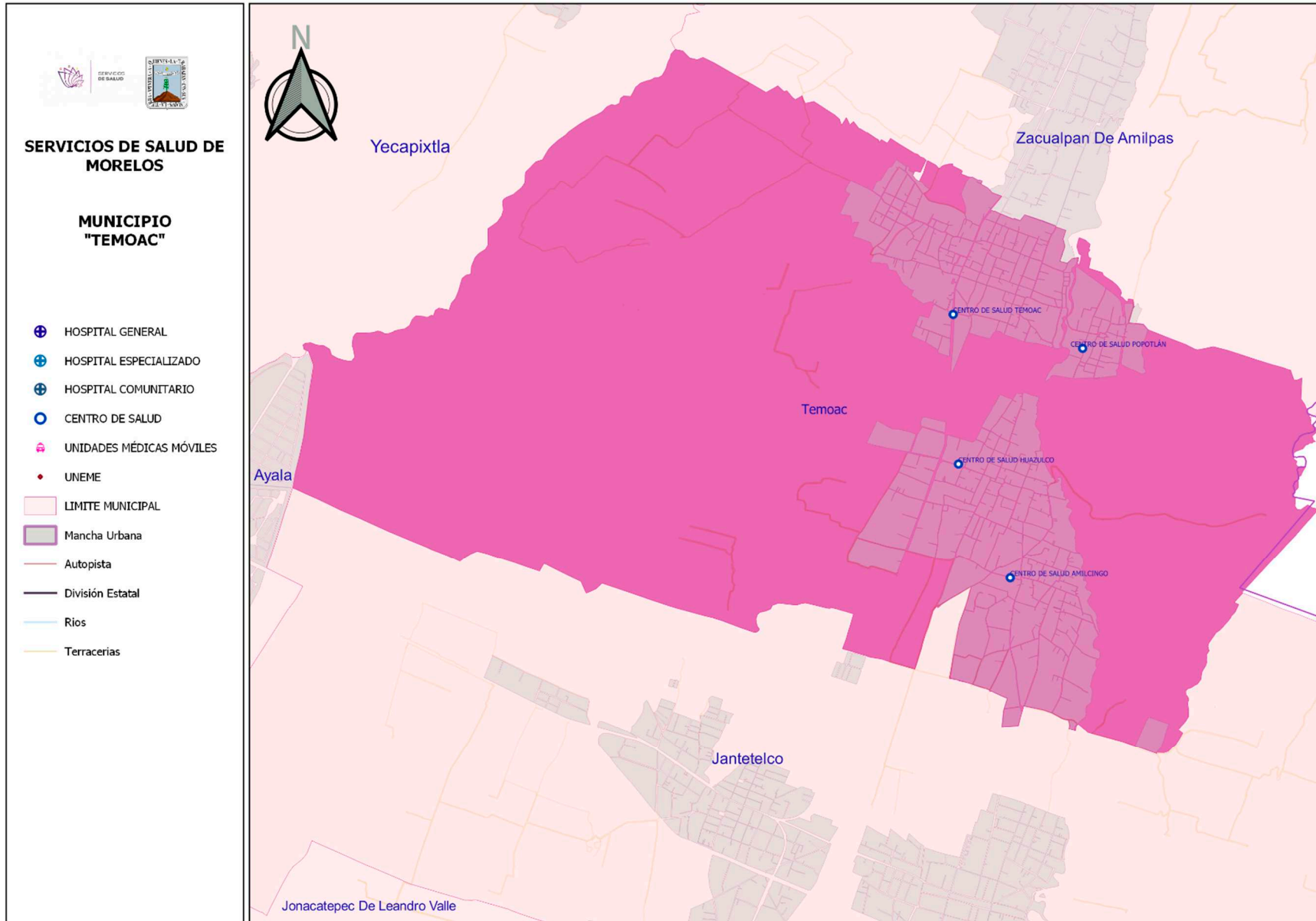

Fuente: Estudio de Regionalización Operativa 2024

CENTRO DE SALUD TEMOAC

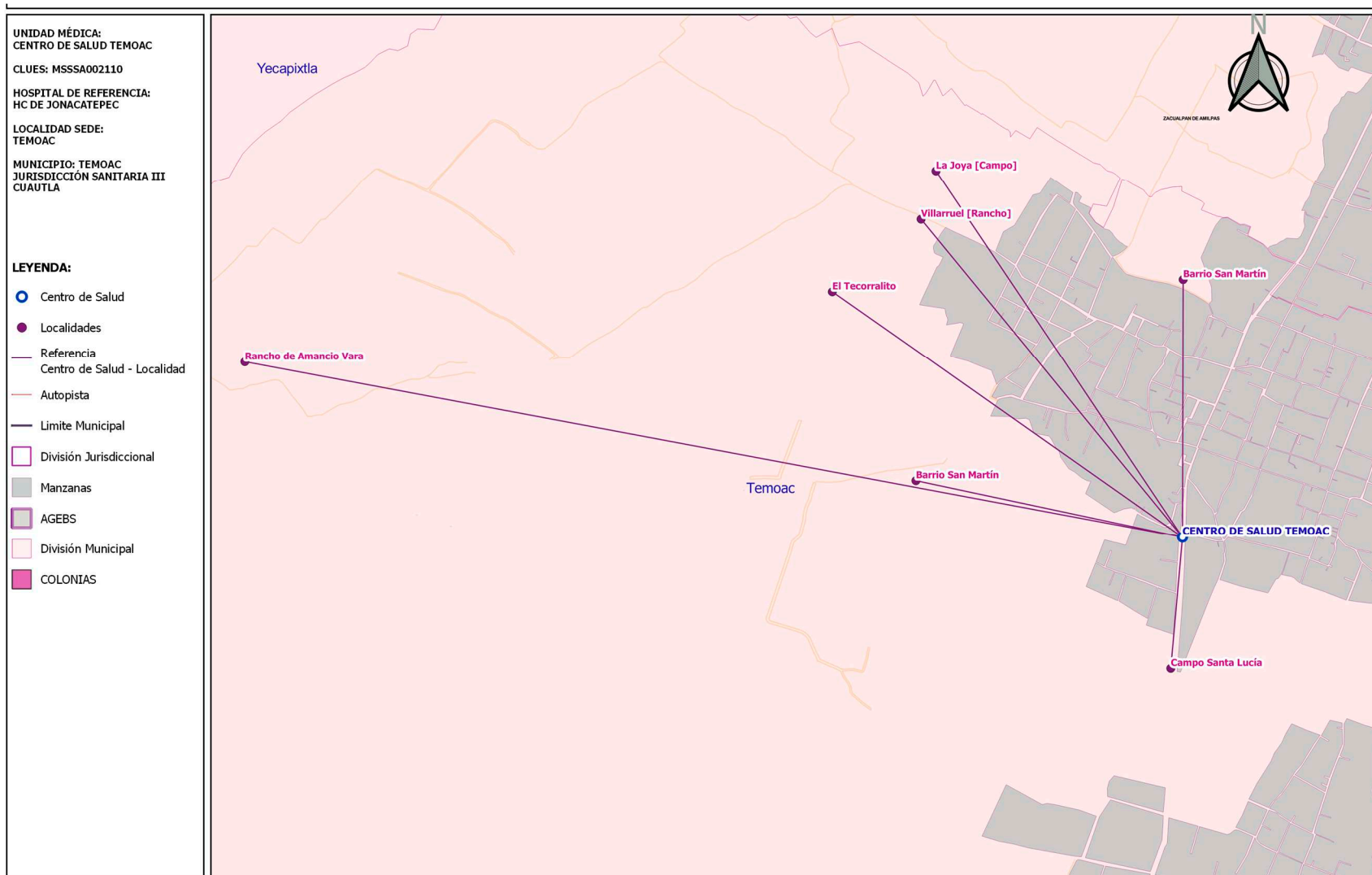

Fuente: Estudio de Regionalización Operativa 2024



POBLACIÓN POR ÁREA DE INFLUENCIA

CLUES: MSSSA002110		NOMBRE CLUES: CENTRO DE SALUD TEMOAC		
MUNICIPIO SEDE: TEMOAC		LOCALIDAD SEDE: TEMOAC		
TIPOLOGÍA: URBANO DE 02 NÚCLEOS BÁSICOS		HOSPITAL REFERENCIA: HC DE JONACATEPEC		
CLAVE LOCALIDAD	NOMBRE DE LA LOCALIDAD	COLONIA	POBLACIÓN TOTAL	POBLACIÓN SSM
170330001	Temoac	--	7,228	6,176
170330007	La Joya [Campo]	--	29	25
170330012	Rancho de Amancio Vara	--	0	0
170330014	El Tecorrallito	--	6	5
170330017	Barrio San Martín	--	27	23
170330020	Campo Santa Lucía	--	28	24
170330021	Villarruel [Rancho]	--	4	4
170330022	Barrio San Martín	--	16	13
TOTAL DE LA POBLACIÓN DE LA UNIDAD MÉDICA			7,338	6,270

Fuente: Cubos Dinámicos de la Dirección General de Información en Salud (DGIS); Proyecciones de la Población por condición de derechohabencia, INEGI Censo de población 2020, Estudio de Regionalización Operativa (ERO).



MORBILIDAD

Principales causas de Morbilidad en 2023				
Centro de Salud			Temoac	
CLUES			MSSSA002110	
No.	Diagnóstico	Casos	Porcentaje	Tasa
1	INFECCIONES RESPIRATORIAS AGUDAS J00-J06, J20, J21 EXCEPTO J02.0 Y J03.0	408	46.7%	65.9
2	INTOXICACIÓN POR PICADURA DE ALACRÁN T63.2, X22	110	12.6%	17.8
3	INFECCIÓN DE VÍAS URINARIAS N30, N34, N39.0	81	9.3%	13.1
4	VULVOVAGINITIS N76	70	8.0%	11.3
5	INFECCIONES INTESTINALES POR OTROS ORGANISMOS Y LAS MAL DEFINIDAS A04, A08-A09 EXCEPTO A08.0	44	5.0%	7.1
6	GINGIVITIS Y ENFERMEDAD PERIODONTAL K05	41	4.7%	6.6
7	OTRAS INFECCIONES INTESTINALES DEBIDAS A PROTOZOARIOS A07.0, A07.2, A07.9	30	3.4%	4.8
8	ÚLCERAS, GASTRITIS Y DUODENITIS K25-K29	15	1.7%	2.4
9	OTITIS MEDIA AGUDA H65.0-H65.1	14	1.6%	2.3
10	DIABETES MELLITUS NO INSULINODEPENDIENTE (TIPO II) E11-E14	13	1.5%	2.1
	Otros diagnósticos	48	5.5%	7.7
	Total	874	100.0%	141.1

Fuente: Sistema Único de Información para la Vigilancia Epidemiológica (SUIVE) información preliminar, 2023. Consultado: Mayo de 2024 Estudio de Regionalización Operativa 2023.
Nota: La tasa se calculó dividiendo el número de casos entre la población correspondiente a SSM 2023 por 1,000 habitantes.

C.S. CENTRO DE SALUD TEMOAC (CLUES: MSSSA002110)						
INDICADOR	REPORTE SIS					
	2018	2019	2020	2021	2022	2023
Total de Embarazadas 1era vez	74	62	64	54	27	27
Total de Embarazadas Adolescentes 1era vez.	10	11	11	14	5	4
Total de Pacientes Contrareferidos	0	4	106	104	45	66
Total de Pacientes de usuarios activos de MPF	417	430	452	5,601	5,869	6,217
Total de Pacientes Referidos	219	191	106	104	45	66
Total DM en control	14	21	4	7	4	5
Total DM en tratamiento	72	43	9	24	14	14
Total HTA en control	42	32	11	25	10	8
Total HTA en tratamiento	50	38	12	29	11	10

Fuente: Cubos Dinámicos. DGIS, Subsistema de Servicios Otorgados 2018-2023.

INFRAESTRUCTURA, RECURSO HUMANO Y PRODUCTIVIDAD

NOMBRE: CENTRO DE SALUD TEMOAC

CLUES: MSSSA002110

JURISDICCIÓN: CUAUTLA

CONCEPTO	2023 *
INFRAESTRUCTURA	
CONSULTORIOS	4
GENERALES	2
ESTOMATOLOGÍA	1
OTROS	1
RECURSO HUMANO	
MÉDICOS EN CONTACTO	2
GENERALES	1
ODONTÓLOGOS	1
MÉDICOS PASANTES	1
P.DE MEDICINA	1
P. DE ODONTOLOGÍA	0

CONCEPTO	2023 *
PERSONAL DE ENFERMERÍA	
ENFERMERAS EN CONTACTO	5
ENFERMERAS OTRAS ACTIVIDADES	0
CONSULTA OTORGADA	
CONSULTA EXTERNA	4,786
CONSULTA GENERAL	3,861
CONSULTA ODONTOLÓGICA	925
INDICADORES DE PRODUCTIVIDAD 1/	
CONSULTA GENERAL POR MÉDICO GENERAL 2/	7.7
CONSULTA ODONTOLÓGICA 3/	3.7

La información corresponde al cierre anual de 2023.

1/ Se consideran 252 días hábiles.

2/ Incluye consulta general y médicos generales.

3/ Incluye consulta odontológica.

Fuente: Cubos dinámicos de información DGIS, 2023. Subsistema de Prestación de Servicios 2023*, Subsistema de Información de Equipamiento, Recursos Humanos e Infraestructura para la Atención a la Salud (SINERHIAS) 2023*

PLANO ARQUITECTÓNICO

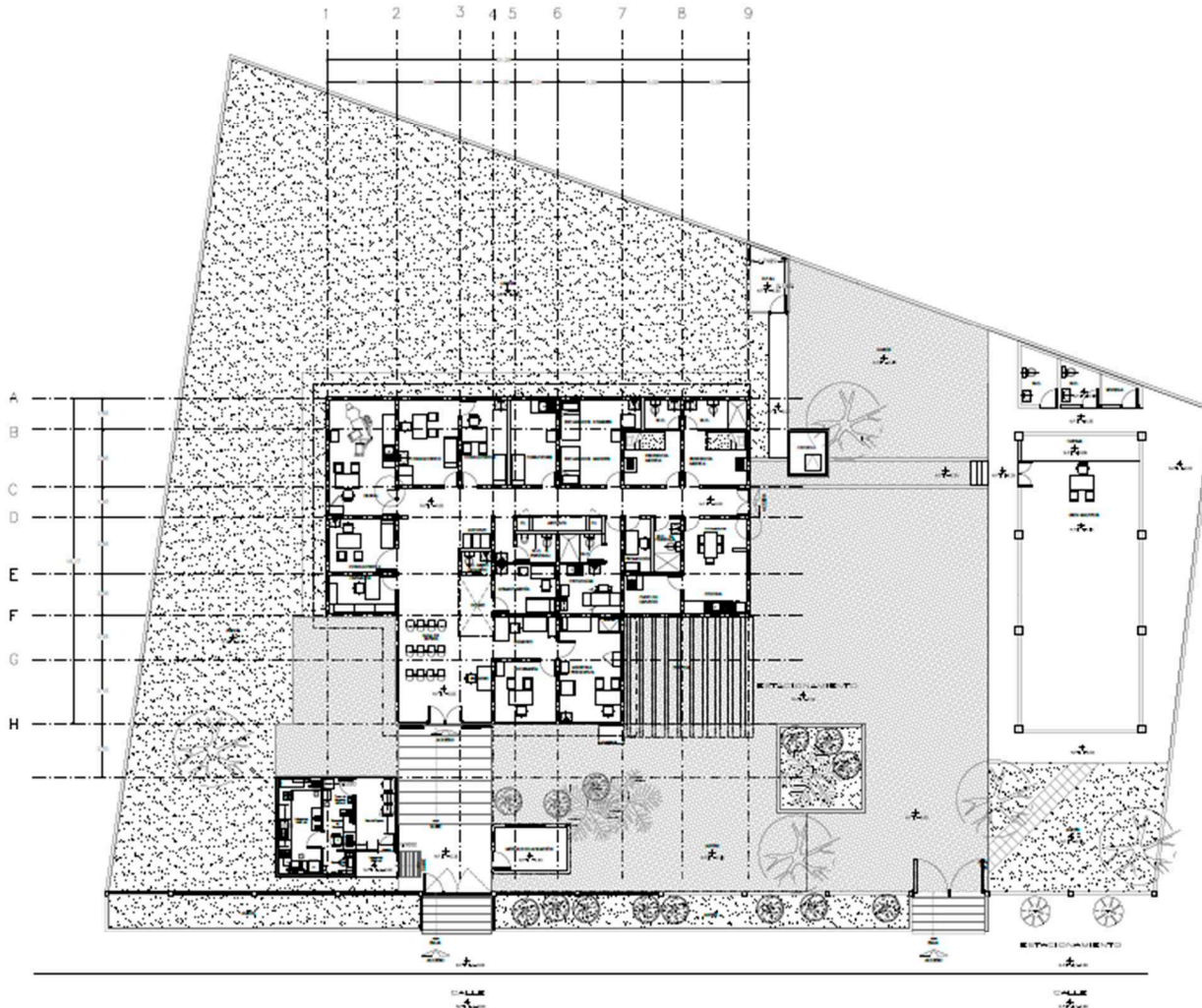

Servicios de Salud

Secretaría de Salud

METROS CUADRADOS DE USOS MÚLTIPLES 112.15 M².
METROS CUADRADOS DE LA UNIDAD 296.16 M².
METROS CUADRADOS DE TERRENO 1,710.06 M².

CROQUIS DE LOCALIZACIÓN.

CENTRO DE SALUD: TEMOAC	FECHA DE CONSTRUCCIÓN:
JURISDICCION SANITARIA: III CUAUTLA	
MUNICIPIO: TEMOAC	LOCALIDAD: TEMOAC
PLANO: PLANTA ARQUITECTONICA.	
CLAVE CLUES: MSSA002110	FECHA DE ACTUALIZACIÓN: DICIEMBRE 2021
VALIDO:	
REALIZÓ LEVANTAMIENTO: ARQ. GUADALUPE OSIRIS NÁJERA GONZÁLEZ	

CENTRO DE SALUD AMILCINGO

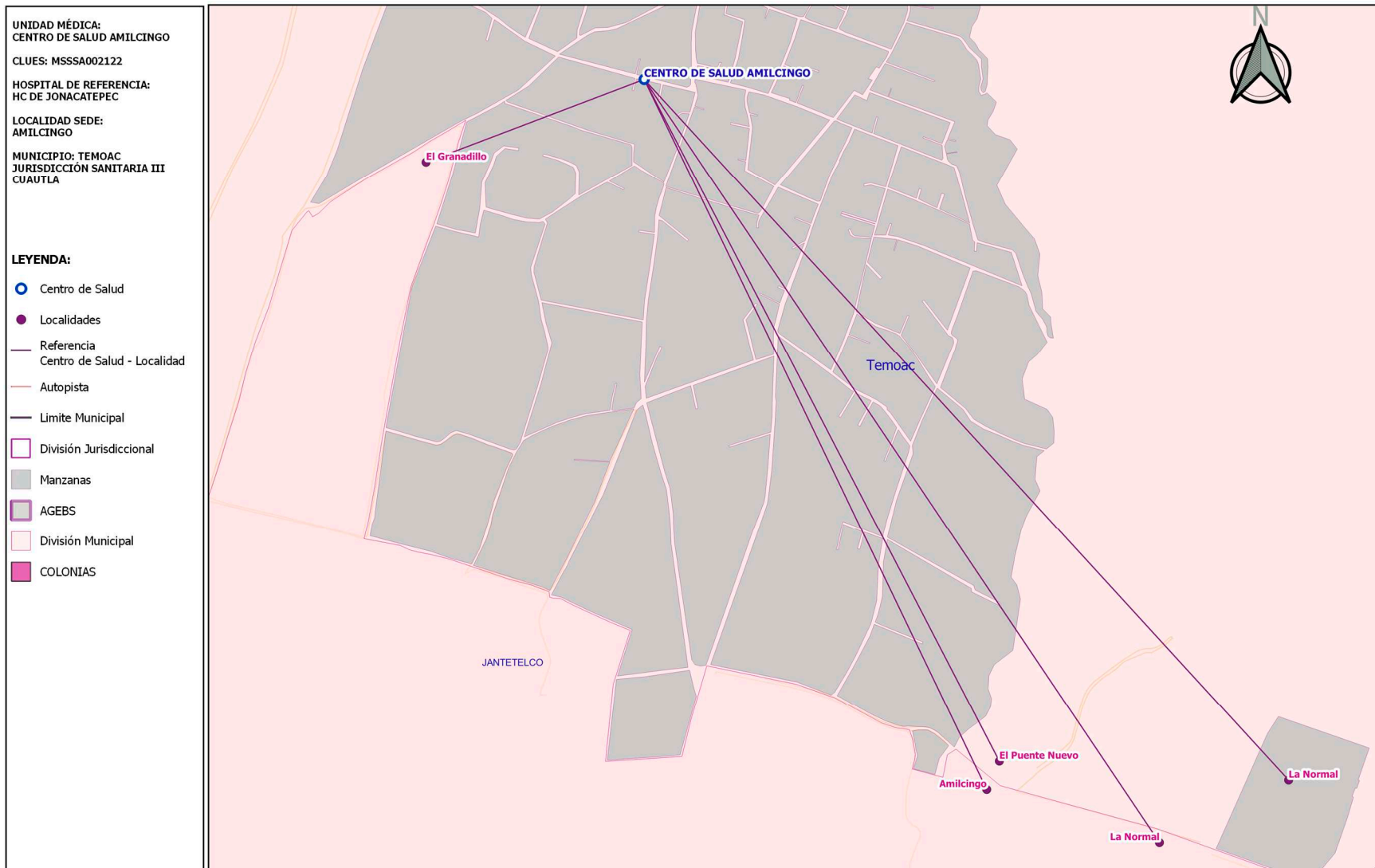

Fuente: Estudio de Regionalización Operativa 2024

POBLACIÓN POR ÁREA DE INFLUENCIA

CLUES: MSSSA002122		NOMBRE CLUES: CENTRO DE SALUD AMILCINGO		
MUNICIPIO SEDE: TEMOAC		LOCALIDAD SEDE: AMILCINGO		
TIPOLOGÍA: URBANO DE 01 NÚCLEOS BÁSICOS		HOSPITAL REFERENCIA: HC DE JONACATEPEC		
CLAVE LOCALIDAD	NOMBRE DE LA LOCALIDAD	COLONIA	POBLACIÓN TOTAL	POBLACIÓN SSM
170100029	Amilcingo	--	70	59
170100031	La Normal	--	45	38
170100045	El Granadillo	--	7	6
170330002	Amilcingo	--	4,432	3,778
170330010	La Normal	--	417	356
170330015	El Puente Nuevo	--	65	55
TOTAL DE LA POBLACIÓN DE LA UNIDAD MÉDICA			5,036	4,292

MORBILIDAD

Principales causas de Morbilidad en 2023				
Centro de Salud			Amilcingo	
CLUES			MSSSA002122	
No.	Diagnóstico	Casos	Porcentaje	Tasa
1	INFECCIONES RESPIRATORIAS AGUDAS J00-J06, J20, J21 EXCEPTO J02.0 Y J03.0	374	48.4%	87.8
2	INFECCIÓN DE VÍAS URINARIAS N30, N34, N39.0	120	15.5%	28.2
3	VULVOVAGINITIS N76	73	9.4%	17.1
4	INFECCIONES INTESTINALES POR OTROS ORGANISMOS Y LAS MAL DEFINIDAS A04, A08-A09 EXCEPTO A08.0	50	6.5%	11.7
5	INTOXICACIÓN POR PICADURA DE ALACRÁN T63.2, X22	43	5.6%	10.1
6	ÚLCERAS, GASTRITIS Y DUODENITIS K25-K29	28	3.6%	6.6
7	CONJUNTIVITIS H10	21	2.7%	4.9
8	OTITIS MEDIA AGUDA H65.0-H65.1	13	1.7%	3.1
9	DESNUTRICIÓN LEVE E44.1	9	1.2%	2.1
10	DISPLASIA CERVICAL LEVE Y MODERADA (+) N87.0-N87.1	7	0.9%	1.6
	Otros diagnósticos	35	4.5%	8.2
	Total	773	100.0%	181.5

Fuente: Sistema Único de Información para la Vigilancia Epidemiológica (SUIVE) información preliminar, 2023. Consultado: Mayo de 2024 Estudio de Regionalización Operativa 2023.
Nota: La tasa se calculó dividiendo el número de casos entre la población correspondiente a SSM 2023 por 1,000 habitantes.

SISTEMA DE INFORMACIÓN EN SALUD

C.S. CENTRO DE SALUD AMILCINGO (CLUES: MSSSA002122)						
INDICADOR	REPORTE SIS					
	2018	2019	2020	2021	2022	2023
Total de Embarazadas 1era vez	52	89	40	21	45	33
Total de Embarazadas Adolescentes 1era vez.	14	8	9	2	9	6
Total de Pacientes Contrareferidos	0	3	7	2	94	73
Total de Pacientes de usuarios activos de MPF	285	279	294	3,370	3,390	4,134
Total de Pacientes Referidos	139	115	7	2	94	73
Total DM en control	17	3	2	4	2	1
Total DM en tratamiento	52	8	7	10	7	3
Total HTA en control	6	2	1	3	3	1
Total HTA en tratamiento	21	3	4	4	3	1

Fuente: Cubos Dinámicos. DGIS, Subsistema de Servicios Otorgados 2018-2023.

INFRAESTRUCTURA, RECURSO HUMANO Y PRODUCTIVIDAD

NOMBRE: CENTRO DE SALUD AMILCINGO

CLUES: MSSSA002122

JURISDICCIÓN: CUAUTLA

CONCEPTO	2023 *
INFRAESTRUCTURA	
CONSULTORIOS	2
GENERALES	1
ESTOMATOLOGÍA	0
OTROS	1
RECURSO HUMANO	
MÉDICOS EN CONTACTO	1
GENERALES	1
ODONTÓLOGOS	0
MÉDICOS PASANTES	1
P.DE MEDICINA	1
P. DE ODONTOLOGÍA	0

CONCEPTO	2023 *
PERSONAL DE ENFERMERÍA	
ENFERMERAS EN CONTACTO	3
ENFERMERAS OTRAS ACTIVIDADES	0
CONSULTA OTORGADA	
CONSULTA EXTERNA	1,399
CONSULTA GENERAL	1,399
CONSULTA ODONTOLÓGICA	0
INDICADORES DE PRODUCTIVIDAD 1/	
CONSULTA GENERAL POR MÉDICO GENERAL 2/	2.8
CONSULTA ODONTOLÓGICA 3/	0.0

La información corresponde al cierre anual de 2023.

1/ Se consideran 252 días hábiles.

2/ Incluye consulta general y médicos generales.

3/ Incluye consulta odontológica.

Fuente: Cubos dinámicos de información DGIS, 2023. Subsistema de Prestación de Servicios 2023*, Subsistema de Información de Equipamiento, Recursos Humanos e Infraestructura para la Atención a la Salud (SINERHIAS) 2023*

CENTRO DE SALUD HUAZULCO

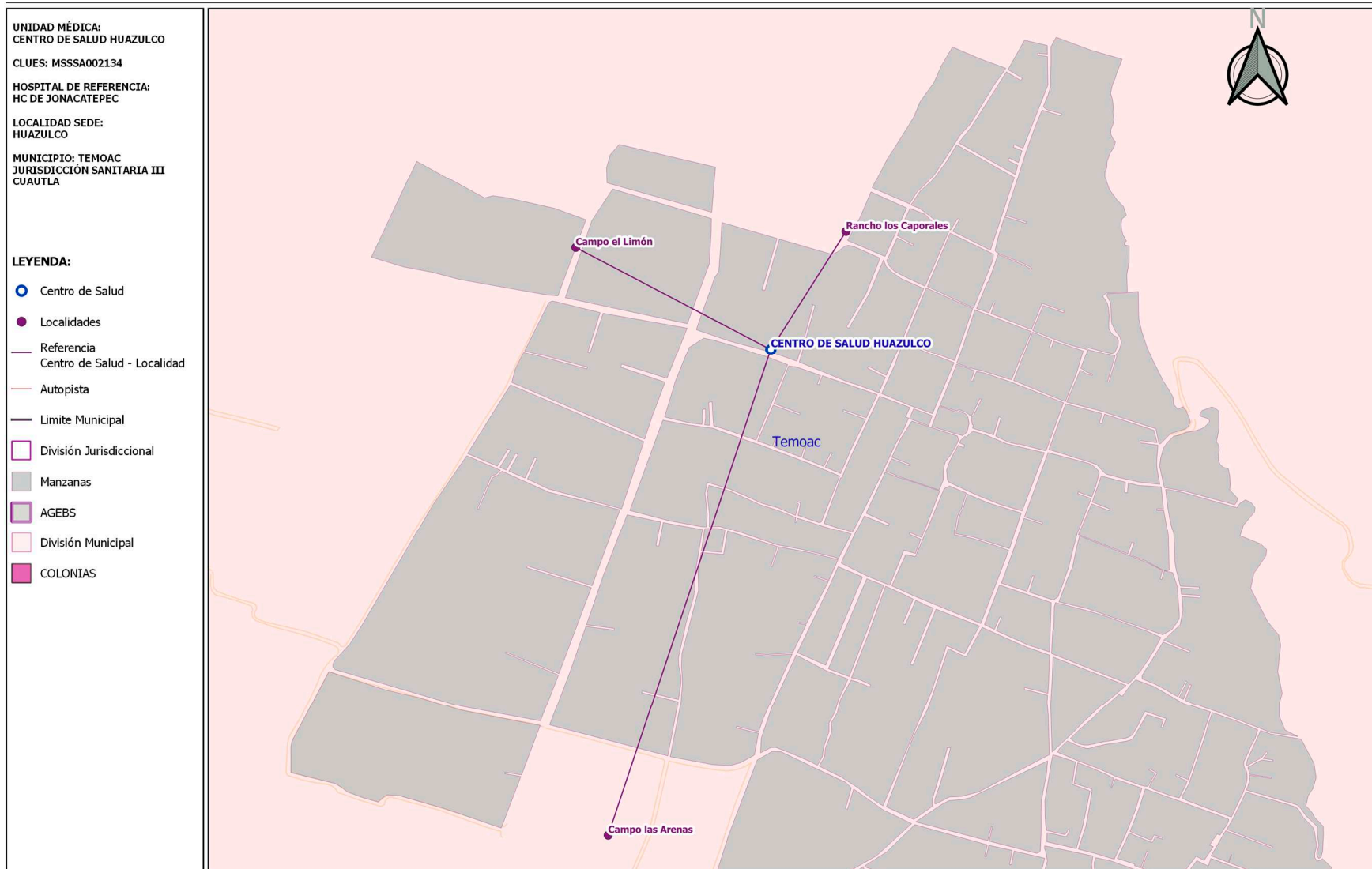

Fuente: Estudio de Regionalización Operativa 2024

POBLACIÓN POR ÁREA DE INFLUENCIA

CLUES: MSSSA002134		NOMBRE CLUES: CENTRO DE SALUD HUAZULCO		
MUNICIPIO SEDE: TEMOAC		LOCALIDAD SEDE: HUAZULCO		
TIPOLOGÍA: URBANO DE 01 NÚCLEOS BÁSICOS		HOSPITAL REFERENCIA: HC DE JONACATEPEC		
CLAVE LOCALIDAD	NOMBRE DE LA LOCALIDAD	COLONIA	POBLACIÓN TOTAL	POBLACIÓN SSM
170330003	Huazulco	--	4,967	4,234
170330006	Campo el Limón	--	121	103
170330016	Rancho los Caporales	--	56	48
170330019	Campo las Arenas	--	68	58
TOTAL DE LA POBLACIÓN DE LA UNIDAD MÉDICA			5,212	4,443



MORBILIDAD

Principales causas de Morbilidad en 2023				
Centro de Salud			Huazulco	
CLUES			MSSSA002134	
No.	Diagnóstico	Casos	Porcentaje	Tasa
1	INFECCIONES RESPIRATORIAS AGUDAS J00-J06, J20, J21 EXCEPTO J02.0 Y J03.0	286	47.1%	64.9
2	INFECCIÓN DE VÍAS URINARIAS N30, N34, N39.0	86	14.2%	19.5
3	INFECCIONES INTESTINALES POR OTROS ORGANISMOS Y LAS MAL DEFINIDAS A04, A08-A09 EXCEPTO A08.0	66	10.9%	15.0
4	VULVOVAGINITIS N76	45	7.4%	10.2
5	ÚLCERAS, GASTRITIS Y DUODENITIS K25-K29	39	6.4%	8.8
6	CONJUNTIVITIS H10	21	3.5%	4.8
7	INTOXICACIÓN POR PICADURA DE ALACRÁN T63.2, X22	19	3.1%	4.3
8	TUBERCULOSIS RESPIRATORIA (+) A15-A16	14	2.3%	3.2
9	OTITIS MEDIA AGUDA H65.0-H65.1	4	0.7%	0.9
10	DESNUTRICIÓN LEVE E44.1	3	0.5%	0.7
	Otros diagnósticos	24	4.0%	5.4
	Total	607	100.0%	137.7

Fuente: Sistema Único de Información para la Vigilancia Epidemiológica (SUIVE) información preliminar, 2023. Consultado: Mayo de 2024 Estudio de Regionalización Operativa 2023.
Nota: La tasa se calculó dividiendo el número de casos entre la población correspondiente a SSM 2023 por 1,000 habitantes.

SISTEMA DE INFORMACIÓN EN SALUD

C.S. CENTRO DE SALUD HUAZULCO (CLUES: MSSSA002134)						
INDICADOR	REPORTE SIS					
	2018	2019	2020	2021	2022	2023
Total de Embarazadas 1era vez	29	71	7	7	33	14
Total de Embarazadas Adolescentes 1era vez.	7	4	3	0	5	1
Total de Pacientes Contrareferidos	1	0	6	32	51	21
Total de Pacientes de usuarios activos de MPF	0	62	244	2,633	2,767	2,784
Total de Pacientes Referidos	77	1	6	32	51	21
Total DM en control	34	16	3	3	2	0
Total DM en tratamiento	84	34	3	10	6	3
Total HTA en control	31	14	1	4	3	1
Total HTA en tratamiento	51	17	1	6	4	2

Fuente: Cubos Dinámicos. DGIS, Subsistema de Servicios Otorgados 2018-2023.

INFRAESTRUCTURA, RECURSO HUMANO Y PRODUCTIVIDAD

NOMBRE: CENTRO DE SALUD HUAZULCO

CLUES: MSSSA002134

JURISDICCIÓN: CUAUTLA

CONCEPTO	2023 *
INFRAESTRUCTURA	
CONSULTORIOS	2
GENERALES	1
ESTOMATOLOGÍA	0
OTROS	1
RECURSO HUMANO	
MÉDICOS EN CONTACTO	1
GENERALES	1
ODONTÓLOGOS	0
MÉDICOS PASANTES	0
P.DE MEDICINA	0
P. DE ODONTOLOGÍA	0

CONCEPTO	2023 *
PERSONAL DE ENFERMERÍA	2
ENFERMERAS EN CONTACTO	2
ENFERMERAS OTRAS ACTIVIDADES	0
CONSULTA OTORGADA	
CONSULTA EXTERNA	327
CONSULTA GENERAL	327
CONSULTA ODONTOLÓGICA	0
INDICADORES DE PRODUCTIVIDAD 1/	
CONSULTA GENERAL POR MÉDICO GENERAL 2/	1.3
CONSULTA ODONTOLÓGICA 3/	0.0

La información corresponde al cierre anual de 2023.

1/ Se consideran 252 días hábiles.

2/ Incluye consulta general y médicos generales.

3/ Incluye consulta odontológica.

Fuente: Cubos dinámicos de información DGIS, 2023. Subsistema de Prestación de Servicios 2023*, Subsistema de Información de Equipamiento, Recursos Humanos e Infraestructura para la Atención a la Salud (SINERHIAS) 2023*

PLANO ARQUITECTÓNICO

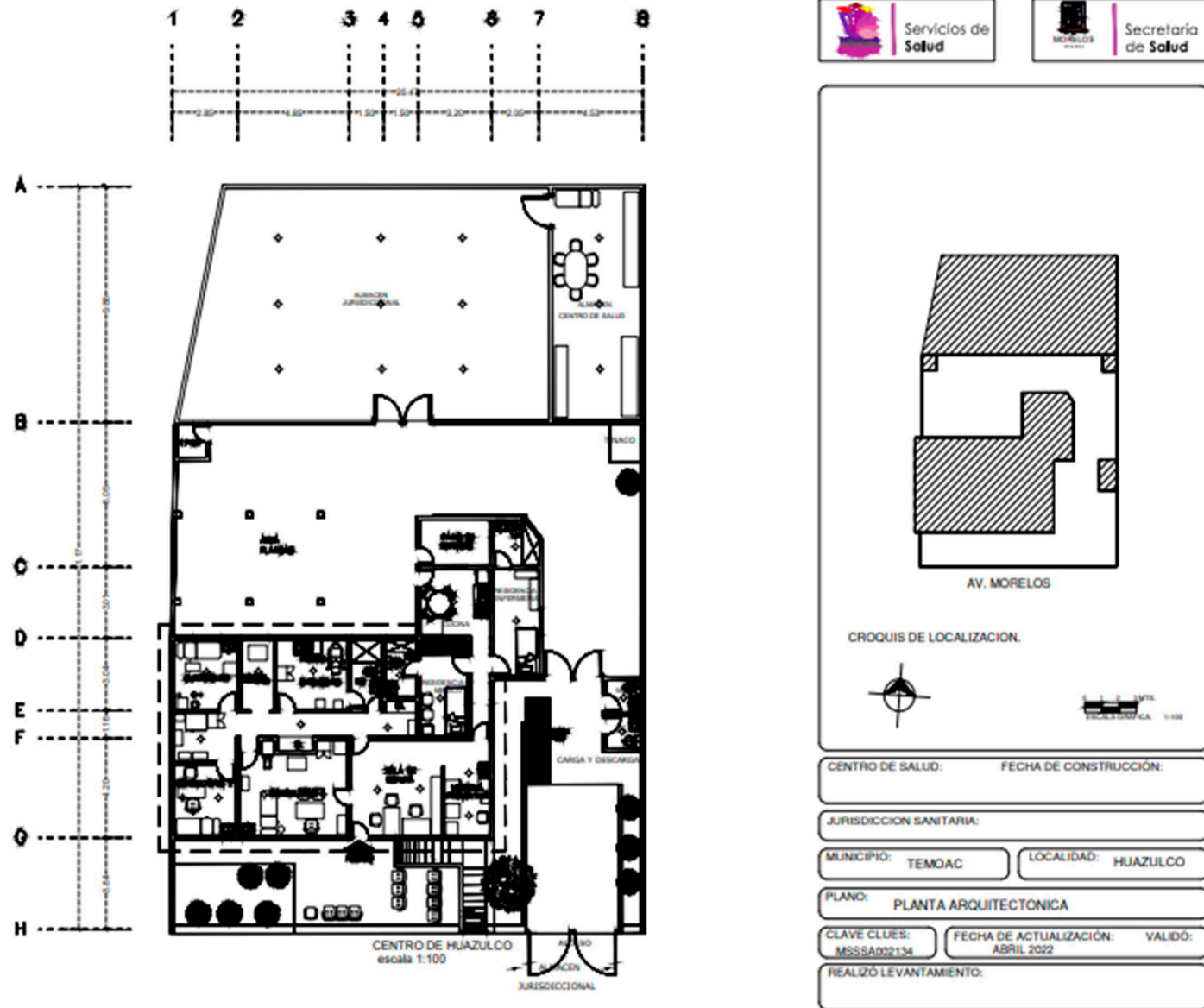

CENTRO DE SALUD POPOTLÁN

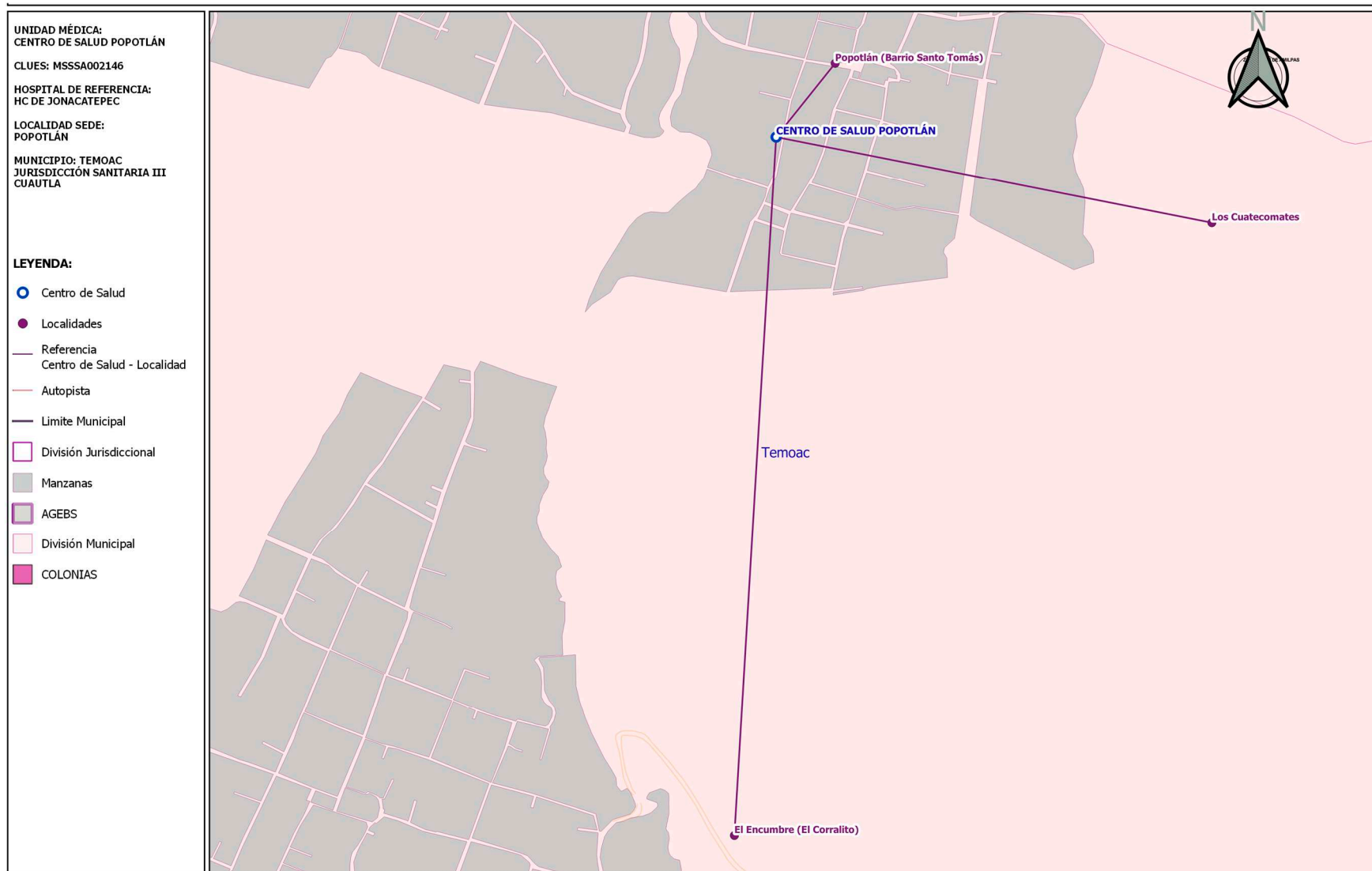

Fuente: Estudio de Regionalización Operativa 2024



POBLACIÓN POR ÁREA DE INFLUENCIA

CLUES: MSSSA002146		NOMBRE CLUES: CENTRO DE SALUD POPOTLÁN		
MUNICIPIO SEDE: TEMOAC		LOCALIDAD SEDE: POPOTLAN (BARRIO SANTO TOMAS)		
TIPOLOGÍA: RURAL DE 01 NÚCLEO BÁSICO		HOSPITAL REFERENCIA: HC DE JONACATEPEC		
CLAVE LOCALIDAD	NOMBRE DE LA LOCALIDAD	COLONIA	POBLACIÓN TOTAL	POBLACIÓN SSM
170330004	Popotlán (Barrio Santo Tomás)	--	1,073	915
170330008	Los Cuatecomates	--	22	19
170330009	El Encumbre (El Corralito)	--	0	0
TOTAL DE LA POBLACIÓN DE LA UNIDAD MÉDICA			1,095	934



MORBILIDAD

Principales causas de Morbilidad en 2023				
Centro de Salud			Popotlan	
CLUES			MSSSA002146	
No.	Diagnóstico	Casos	Porcentaje	Tasa
1	INFECCIONES RESPIRATORIAS AGUDAS J00-J06, J20, J21 EXCEPTO J02.0 Y J03.0	223	52.7%	240.8
2	INFECCIONES INTESTINALES POR OTROS ORGANISMOS Y LAS MAL DEFINIDAS A04, A08-A09 EXCEPTO A08.0	50	11.8%	54.0
3	INFECCIÓN DE VÍAS URINARIAS N30, N34, N39.0	44	10.4%	47.5
4	VULVOVAGINITIS N76	27	6.4%	29.2
5	INTOXICACIÓN POR PICADURA DE ALACRÁN T63.2, X22	22	5.2%	23.8
6	ÚLCERAS, GASTRITIS Y DUODENITIS K25-K29	15	3.5%	16.2
7	CONJUNTIVITIS H10	9	2.1%	9.7
8	OTITIS MEDIA AGUDA H65.0-H65.1	8	1.9%	8.6
9	TRIPANOSOMIASIS AMERICANA (ENFERMEDAD DE CHAGAS) AGUDA (+ #) B57.0-B57.1	5	1.2%	5.4
10	MORDEDURAS POR PERRO W54	3	0.7%	3.2
	Otros diagnósticos	17	4.0%	18.4
	Total	423	100.0%	456.8

Fuente: Sistema Único de Información para la Vigilancia Epidemiológica (SUIVE) información preliminar, 2023. Consultado: Mayo de 2024 Estudio de Regionalización Operativa 2023.
Nota: La tasa se calculó dividiendo el número de casos entre la población correspondiente a SSM 2023 por 1,000 habitantes.

SISTEMA DE INFORMACIÓN EN SALUD

C.S. CENTRO DE SALUD POPOTLÁN (CLUES: MSSSA002146)						
INDICADOR	REPORTE SIS					
	2018	2019	2020	2021	2022	2023
Total de Embarazadas 1era vez	1	19	3	0	20	7
Total de Embarazadas Adolescentes 1era vez.	0	0	0	0	5	1
Total de Pacientes Contrareferidos	0	0	8	0	34	11
Total de Pacientes de usuarios activos de MPF	62	57	46	728	734	780
Total de Pacientes Referidos	3	4	8	0	34	11
Total DM en control	6	3	1	9	3	0
Total DM en tratamiento	18	11	5	16	9	0
Total HTA en control	15	13	7	16	4	0
Total HTA en tratamiento	18	16	9	21	11	0

Fuente: Cubos Dinámicos. DGIS, Subsistema de Servicios Otorgados 2018-2023.

INFRAESTRUCTURA, RECURSO HUMANO Y PRODUCTIVIDAD

NOMBRE: CENTRO DE SALUD POPOTLÁN

CLUES: MSSSA002146

JURISDICCIÓN: CUAUTLA

CONCEPTO	2023 *
INFRAESTRUCTURA	
CONSULTORIOS	2
GENERALES	1
ESTOMATOLOGÍA	0
OTROS	1
RECURSO HUMANO	
MÉDICOS EN CONTACTO	1
GENERALES	1
ODONTÓLOGOS	0
MÉDICOS PASANTES	0
P.DE MEDICINA	0
P. DE ODONTOLOGÍA	0

CONCEPTO	2023 *
PERSONAL DE ENFERMERÍA	2
ENFERMERAS EN CONTACTO	2
ENFERMERAS OTRAS ACTIVIDADES	0
CONSULTA OTORGADA	
CONSULTA EXTERNA	666
CONSULTA GENERAL	666
CONSULTA ODONTOLÓGICA	0
INDICADORES DE PRODUCTIVIDAD 1/	
CONSULTA GENERAL POR MÉDICO GENERAL 2/	2.6
CONSULTA ODONTOLÓGICA 3/	0.0

La información corresponde al cierre anual de 2023.

1/ Se consideran 252 días hábiles.

2/ Incluye consulta general y médicos generales.

3/ Incluye consulta odontológica.

Fuente: Cubos dinámicos de información DGIS, 2023. Subsistema de Prestación de Servicios 2023*, Subsistema de Información de Equipamiento, Recursos Humanos e Infraestructura para la Atención a la Salud (SINERHIAS) 2023*

PLANO ARQUITECTÓNICO

