

INFORME DE MONITOREO DE MEDIOS*

Fecha: 12/12/2022

Semana N° 50

Coordinación de Vigilancia Epidemiológica

*Vigilancia basada en eventos de interés epidemiológico mediante el monitoreo de medios abiertos de comunicación locales y nacionales.

Reporte de eventos:

Amenaza	Tema	Medio	Fecha	Resumen	Liga	Prioridad
Biológico	Se triplican casos de Covid-19	El Sol de Cuernavaca	11 diciembre 2022	Los tres puentes vacacionales parecen haber comenzado a tener efectos en la entidad, ya que el reporte diario de la Secretaría de Salud indica que de noviembre a diciembre el número de pacientes "activos" de Covid-19 se triplicó.	https://www.elsoldecuervavaca.com.mx/loca/l/e-triplican-casos-de-covid-19-en-morelos-9317304.html	Bajo
Biológico	Falta de agua potable en Zacatepec	El Sol de Cuernavaca	11 diciembre 2022	Vecinos de Zacatepec denuncian que los dejaron sin el servicio de agua potable, sin previo aviso , advierten que en esta administración ha sido una constante las fallas en el suministro pues cuando no es una colonia es otra dicen molestos. Al respecto, se dio a conocer que se suspendió el servicio debido a daños en la tubería por obras en la calle Niños Héroes y que será el lunes cuando se restablezca.	https://www.elsoldecuervavaca.com.mx/loca/l/otra-vez-dejan-sin-agua-a-vecinos-de-zacatepec-9317035.html	Bajo
Biológico	Covid-19	Diario de Morelos	12 diciembre 2022	En la actualidad el uso de distractores al conducir se ha convertido en uno de los principales motivos de accidentes automovilísticos, junto al consumo de alcohol y/o sustancias nocivas.	https://www.diariode-morelos.com/noticias/7-de-cada-10-automovilistas-usan-el-celular-mientras-conducen	Bajo
Sismo	Saldo blanco por sismos	Diario de Morelos	12 diciembre 2022	Ayer a las 08:31 horas se registró un sismo de magnitud 6.0 grados con epicentro a 22 kilómetros al sur de Tecpan, en el estado de Guerrero. Autoridades de Morelos reportaron saldo blanco.	https://www.diariode-morelos.com/noticias/reportan-en-morelos-saldo-blanco-por-sismo	Bajo
Accidentes	Prevención de accidentes	Diario de Morelos	12 diciembre 2022	María Soledad Millán Lizárraga, directora del Hospital del Niño y el Adolescente Morelense (HNAM) convocó a padres de familia y cuidadores a poner en práctica medidas preventivas para evitar accidentes fuera y dentro del hogar, principalmente por quemaduras.	https://www.diariode-morelos.com/noticias/piden-evitar-que-ni-os-usen-pirotecnia	Bajo
Accidentes	Llamado a mantener medidas sanitarias	La Unión	12 diciembre 2022	El gobierno estatal recomendó a las familias morelenses que participarán en los festejos guadalupanos desde este domingo, priorizar la salud y mantener las medidas de higiene, como el "escudo de la salud", para evitar contagios de covid-19.	https://www.launion.com.mx/morelos/sociedad/noticias/218518-llaman-a-cuidar-salud-en-festejos-guadalupanos.html	Bajo
Biológico	Vacunación vs Covid-19	La Unión	12 diciembre 2022	Las jornadas de vacunación contra la covid se mantendrán esta semana para niños de cinco a 11 años a partir de este 12 de diciembre, en diferentes unidades médicas del estado, aunque la aplicación dependerá de las dosis disponibles. En la región sur poniente habrá vacuna en Xoxocotla y Amacuzac.	https://www.launion.com.mx/morelos/zona-sur/noticias/218546-continuan-jornadas-anticovid-dedicadas-a-menores-de-entre-cinco-y-11-anos.html	Bajo
Biológico	Tratamiento de suero anti-alacrán	La Unión	12 diciembre 2022	Las comunidades alejadas de la cabecera municipal de la zona conocida como la montaña cuentan con voluntarios capacitados para aplicar el suero anti alacrán, para evitar la muerte por picadura del arácnido.	https://www.launion.com.mx/morelos/zona-sur/noticias/218542-vecinos-de-comunidades-alejadas-tienen-acceso-al-suero-antialacran.html	Bajo



<http://ssm.gob.mx>



Servicios de Salud Morelos



@MorelosSalud

Callejón Borda N°3 Col. Centro C.P. 62000
Teléfono (777) 312 62 31 / 314 33 36 ext. 222

**Calle Gómez Azcárate No. 205, Col. Lomas de la Selva
C.P. 62270, Cuernavaca, Morelos. Tel.: 777 102 25 56**

INFORME DE RIESGOS METEOROLÓGICOS

Fecha: 12/12/2022

Semana N° 50

Coordinación de Vigilancia Epidemiológica

Fuente: Servicio Meteorológico Nacional de México, CONAGUA.

LA SEGUNDA TORMENTA INVERNAL ORIGINARÁ LLUVIAS PUNTUALES FUERTES EN BAJA CALIFORNIA Y SONORA, ASÍ COMO PROBABILIDAD DE CAÍDA DE AGUANIEVE O NIEVE, VIENTOS FUERTES Y AMBIENTE MUY FRÍO EN EL NOROESTE DEL TERRITORIO NACIONAL

Este día, el **frente frío Núm. 16** se desplazará sobre el noroeste y norte de la República Mexicana, mientras que la **segunda tormenta invernal** se ubicará en el noroeste del país, ambos sistemas originarán marcado descenso de temperatura, intensas rachas de viento y posibles tolvánicas en las regiones mencionadas; lluvias puntuales fuertes en Baja California y Sonora, además de condiciones para la caída de aguanieve o nieve en sierras de Baja California, Sonora y Chihuahua. Por otra parte, un **canal de baja presión** en el sureste de México y la entrada de humedad del Golfo de México y Mar Caribe, ocasionarán lluvias con intervalos de chubascos en el sur, sureste y Península de Yucatán. Finalmente, una **circulación anticiclónica** en niveles medios de la atmósfera, continuará generando ambiente frío a muy frío durante la mañana y noche, con heladas al amanecer sobre entidades de la Mesa Central.

Las lluvias mencionadas podrán estar acompañadas de descargas eléctricas fuertes rachas de viento y posible caída de granizo, además, podrían incrementar los niveles de ríos y arroyos y ocasionar deslaves e inundaciones.

Lluvias Aisladas (0.1-5mm):

Durango, Tamaulipas, Jalisco, Guerrero, Veracruz, Tabasco y Yucatán.

Temperaturas Máximas de 30-35 °C:

Zonas montañosas de Zacatecas, Aguascalientes, Guanajuato, Hidalgo, Estado de México, **Morelos**, Tlaxcala, Veracruz y Puebla.

Pronostico en región Mesa Central:

Cielo despejado por la mañana con bruma. Por la tarde cielo parcialmente nublado y sin lluvias en la región. Ambiente frío a muy frío con heladas en zonas altas. Ambiente vespertino templado a cálido. Viento de dirección variable de 10 a 25 km/h.

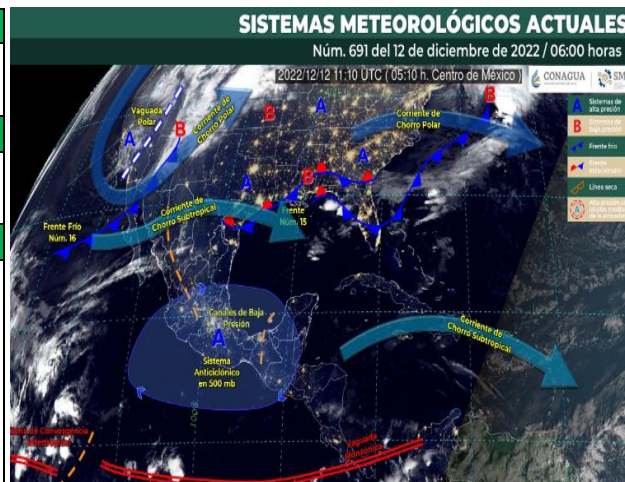

<http://ssm.gob.mx>



Servicios de Salud Morelos



@MorelosSalud

Callejón Borda N°3 Col. Centro C.P. 62000
Teléfono (777) 312 62 31 / 314 33 36 ext. 222

**Calle Gómez Azcárate No. 205, Col. Lomas de la Selva
C.P. 62270, Cuernavaca, Morelos. Tel.: 777 102 25 56**

INFORME DE MONITOREO VOLCÁNICO Y SISMOLÓGICO

Fecha: 12/12/2022

Semana N° 50

Coordinación de Vigilancia Epidemiológica

Fuente: Servicio Sismológico Nacional, UNAM. / Centro nacional de Prevención de Desastres (CENAPRED)-SEGOB, SENEAM-SCT y NOAA.

En las últimas 24 horas, mediante los sistemas de **monitoreo del volcán Popocatepetl**, se detectaron **152 exhalaciones acompañadas de vapor de agua, gases volcánicos y ligeras cantidades de ceniza**. Adicionalmente, se registraron **204 minutos de temblor de baja amplitud y alta frecuencia**. Al momento de este reporte el volcán presenta **una emisión de vapor de agua y gases con dirección Oeste-Suroeste (OSO)**.

	SEMAFORO	AMARILLO-FASE 2	RECOMENDACIONES PARA LA FASE AMARILLO FASE 2
NIVEL DE ALERTA	<p>El volcán presenta incremento en su actividad, con explosiones esporádicas:</p> <ul style="list-style-type: none"> Pluma continúa de vapor de agua y gas. Caída de ceniza leves a moderadas en poblaciones cercanas. Lanzamiento de fragmentos incandescentes y posibilidad de flujos piroclásticos de corto alcance asociado a las explosiones. Crecimiento y destrucción de domos de lava. Flujos de lodo o escombros de corto alcance. 		<ol style="list-style-type: none"> Continuar con el radio de seguridad de 12 km, por lo que la permanencia en esa área no está permitida. Controlar el tránsito entre Santiago Xalitzintla y San Pedro Nexapa, vía Paso de Cortés. A las autoridades de Protección Civil, mantener sus procedimientos preventivos, de acuerdo con sus planes operativos. A la población se le recomienda elegir la atención a los avisos de las autoridades de su localidad y se exhorta a no acercarse al volcán, y mucho menos al cráter. Mantenerse fuera de cañadas ante posibles flujos de lodo, principalmente en temporada de lluvias.

PRONOSTICO DE CAIDA DE CENIZA

En caso de una exhalación de ceniza volcánica, **el pronóstico de trayectoria hacia el nor-noroeste y norte, cambiando al noreste** (simulando exhalación cada hora en las próximas 6 horas), a su paso por la zona oeste del estado de Puebla; zona sureste y este del Estado de México; zona oeste-suroeste, oeste y noroeste del estado de Tlaxcala y zona sureste del estado de Hidalgo, para las **primeras 12 horas de pronóstico**, (09:00 a las 21:00 hora local). Posteriormente para las **últimas 12 horas de pronóstico** (21:00 a las 09:00 hora local del día siguiente), las trayectorias continúan hacia la zona norte del estado de Tlaxcala; zona centro-norte del estado de Puebla y zona centro-oeste del estado de Veracruz.

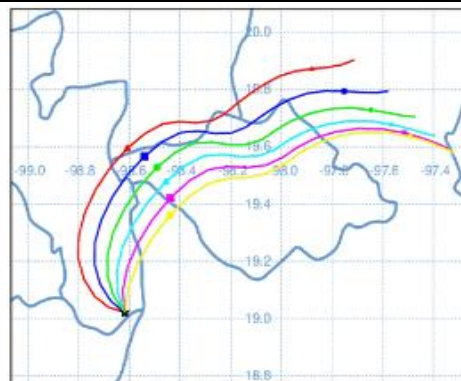

SIN PRONOSTICO DE CAIDA DE CENIZA PARA EL ESTADO

SISMOS	<p>Se registró sismo de magnitud de 2.5 grados Richter, a las 03:58:44 hrs con localización del epicentro a 16 km al suroeste de Hidalgo del Parral, Chihuahua.</p> <p>NO PERCIBIDO EN EL ESTADO DE MORELOS.</p>	<p>Último sismo</p>
	<p>REPORTE DE DAÑOS A LA POBLACION</p> <p>Sin reporte de daños a la población ni a la infraestructura en salud.</p>	

PROTECCIÓN CIVIL

<http://ssm.gob.mx>

Servicios de Salud Morelos

@MorelosSalud

Callejón Borda N°3 Col. Centro C.P. 62000
Teléfono (777) 312 62 31 / 314 33 36 ext. 222

**Calle Gómez Azcárate No. 205, Col. Lomas de la Selva
C.P. 62270, Cuernavaca, Morelos. Tel.: 777 102 25 56**

INFORME DE MONITOREO DE TEMPERATURAS Y CALIDAD DEL AIRE

Fecha: 12/12/2022

Semana N° 50

Coordinación de Vigilancia Epidemiológica

Fuente: Comisión Estatal de Agua (CEAGUA)

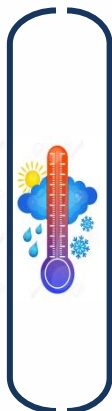

PRONOSTICO DE TEMPERATURAS POR MUNICIPIO

Municipio	Min.	Max.	Municipio	Min.	Max.
Amacuzac	08°	33°	Tepalcingo	11°	32°
Cuautla	13°	27°	Ayala	12°	32°
Jiutepec	11°	30°	Huitzilac	04°	20°
Temixco	12°	33°	Tepoztlán	10°	28°
Tlaltizapan	10°	32°	Zacualpan	09°	25°
Axochiapan	12°	33°	Tlalquitenango	11°	35°
Cuernavaca	10°	28°	Puente de Ixtla	10°	35°
Jojutla	12°	36°			

TEMPERATURAS MÁXIMAS Y MÍNIMAS, ULTIMAS 24 HRS

Mínimas	Máximas
Huitzilac 04° / 20°	Tlalquitenango 11° / 35°
Tetela del Volcán 08° / 20°	Jojutla 12° / 36°
Totolapan 09° / 22°	Axochiapan 12° / 33°
Ocuituco 09° / 22°	Zacatepec 14° / 31°

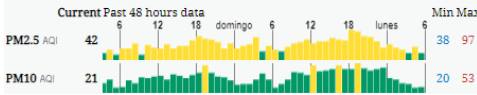

CALIDAD DEL AIRE

ÍNDICE AIRE Y SALUD	NIVEL DE RIESGO ASOCIADO	RECOMENDACIONES	
		GRUPOS SENSIBLES	PARA TODA LA POBLACIÓN
<p>Estación de Monitoreo Cuernavaca Centro, Morelos</p> <p>42 Bueno Updated on Monday 8:00 Temp.: 8°C</p> <p>Current Past 48 hours data</p> 	<p>Bajo</p> <p>Se considera que el riesgo es mínimo.</p>	<p>Disfruta las actividades al aire libre.</p>	



<http://ssm.gob.mx>



Servicios de Salud Morelos



@MorelosSalud

Callejón Borda N°3 Col. Centro C.P. 62000
Teléfono (777) 312 62 31 / 314 33 36 ext. 222

**Calle Gómez Azcárate No. 205, Col. Lomas de la Selva
C.P. 62270, Cuernavaca, Morelos. Tel.: 777 102 25 56**

INFORME DE MONITOREO EPIDEMIOLÓGICO

Fecha: 12/12/2022

Semana N° 50

Coordinación de Vigilancia Epidemiológica

Fuente: Jurisdicciones Sanitarias del estado de Morelos.

JURISDICCION SANITARIA I:

☞ SIN EVENTOS EXTRAORDINARIOS NOTIFICADOS POR LA JURISDICCION SANITARIA AL MOMENTO DE ESTE REPORTE.

JURISDICCION SANITARIA II:

☞ SIN EVENTOS EXTRAORDINARIOS NOTIFICADOS POR LA JURISDICCION SANITARIA AL MOMENTO DE ESTE REPORTE.

JURISDICCION SANITARIA III:

☞ SIN EVENTOS EXTRAORDINARIOS NOTIFICADOS POR LA JURISDICCION SANITARIA AL MOMENTO DE ESTE REPORTE.



<http://ssm.gob.mx>



Servicios de Salud Morelos



@MorelosSalud

Callejón Borda N°3 Col. Centro C.P. 62000
Teléfono (777) 312 62 31 / 314 33 36 ext. 222

**Calle Gómez Azcárate No. 205, Col. Lomas de la Selva
C.P. 62270, Cuernavaca, Morelos. Tel.: 777 102 25 56**